МУНИЦИПАЛЬНОЕ ОБЩЕОБРАЗОВАТЕЛЬНОЕ УЧРЕЖДЕНИЕ
«СРЕДНЯЯ ОБЩЕОБРАЗОВАТЕЛЬНАЯ ШКОЛА № 8» ГЕРОЯ СОВЕТСКОГО СОЮЗА
ИМ. В.В. ТАЛАЛИХИНА г. КЛИНА МОСКОВСКОЙ ОБЛАСТИ

Лидер

Ежемесячная газета коллектива учителей, сотрудников и школьников

Выпуск № 79 ФЕВРАЛЬ 2021г.
Главный редактор газеты Татьяна Алексеевна Гадяцкая
редактор газеты Пизаева Алина

История праздника

С тех пор до 1945 года ежегодно 23 февраля отмечался как День Красной Армии.
С 1946 года праздник стал называться Днём Советской Армии и Военно-Морского флота.
С 10 февраля 1995 года Государственная Дума утвердила этот праздник как День защитника Отечества.

Дуют ветры в феврале,
Воют в трубах громко.
Змейкой мчится по земле
Лёгкая позёмка.
Над кремлёвскою стеной -
Самолётов звенья.
Слава армии родной
В день её рожденья!

С.Я.Маршак

23 января 2021 года обучающиеся нашей школы приняли активное участие во Всероссийской акции «Добрая суббота». Инициаторами этой акции выступили участники «Большой перемены», они предложили всем школьникам начать год с добрых дел и полезных привычек.

Учащиеся нашей школы с энтузиазмом поддержали эту акцию. Ребята вместе с классными руководителями, родителями поработали на свежем воздухе, делали добрые дела: помогали своим бабушкам и дедушкам, пожилым соседям расчистить дорожки от снега. Волонтеры отряда «Добро своими руками» расчистили тропинки от снега.

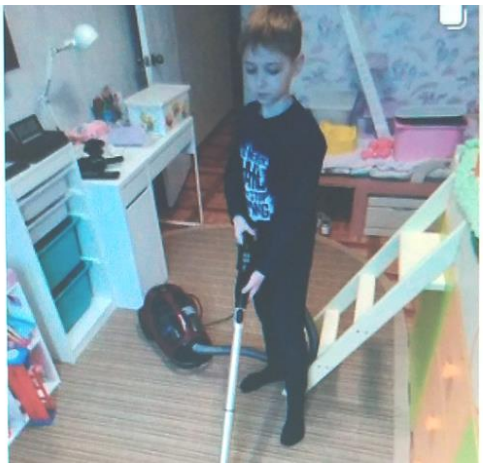

Корреспондент газеты Елизавета Жаркова

«Добрая суббота»

23 января, в нашем 8в классе прошло интересное мероприятие «День добрых дел». В субботу, мы собрались в нашем уютном классе за чашкой чая и обсуждали, как бы провести этот зимний, солнечный денек. Коллегиально решили, что, пусть это будет

«День добрых дел». Обсудили с ребятами и нашим классным руководителем Татьяной Алексеевной Гадяцкой, и приняли решение, что наш класс подготовит видеообращение в поддержку заболевшим людям Короновирусной инфекцией. Подготовили текст, записали его на видио! Очень надеемся, что наше обращение увидят многие больные и вдохновятся на выздоровление.

Корреспондент газеты Александ Петров

2 февраля отмечается <u>День воинской славы России</u> — День разгрома советскими войсками немецко-фашистских войск в Сталинградской битве (1943), установленный в соответствии с Федеральным законом от 13 марта 1995 года "О днях воинской славы и памятных датах России".

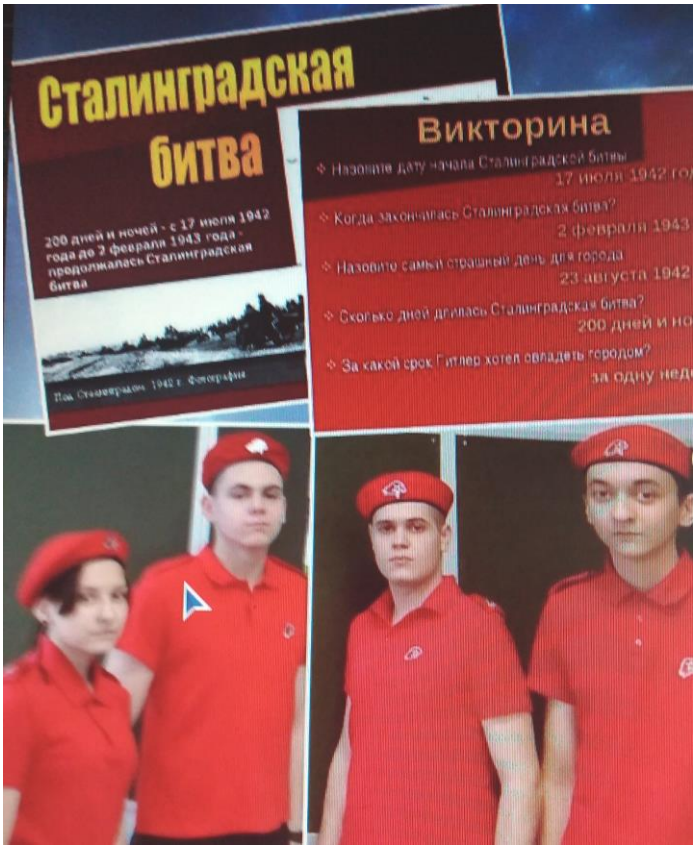

Военно-патриотический отряд молодежно-патриотического движения «ЮНАРМИЯ» провели Викторину для учащихся школы.

ТЫ В ПАМЯТИ И В СЕРДЦЕ - СТАЛИНГРАД!

2 февраля, вся страна отмечала 78-ю годовщину победы в Сталинградской битве, которая переломила ход в Великой Отечественной войне. В 8в классе прошел классный час, посвященный этой дате.

Подготовили и провели его сами учащиеся. Ребята расказали о битве, которая продолжалась 200 дней и ночей и положила начало коренному перелому в Великой Отечественной войне. Посмотрели презентацию о ходе событий Сталинградской битвы, военно-документальную хронику тех событий. Все участники мероприятия почтили память погибших в боях за Сталинград минутой молчания…

Корреспондент газеты Кондаурова Виктория

13 февраля 2021 года в образовательных организациях прошла Акция "ЕГЭ/ОГЭ" с родителями". Родители школ городского округа Клин смогли пройти всю процедуру ЕГЭ/ОГЭ по обществознанию, увидеть, каким образом проходит регистрация, как выглядят рабочие места участников и Ким 2021 года.

Русский самовар.

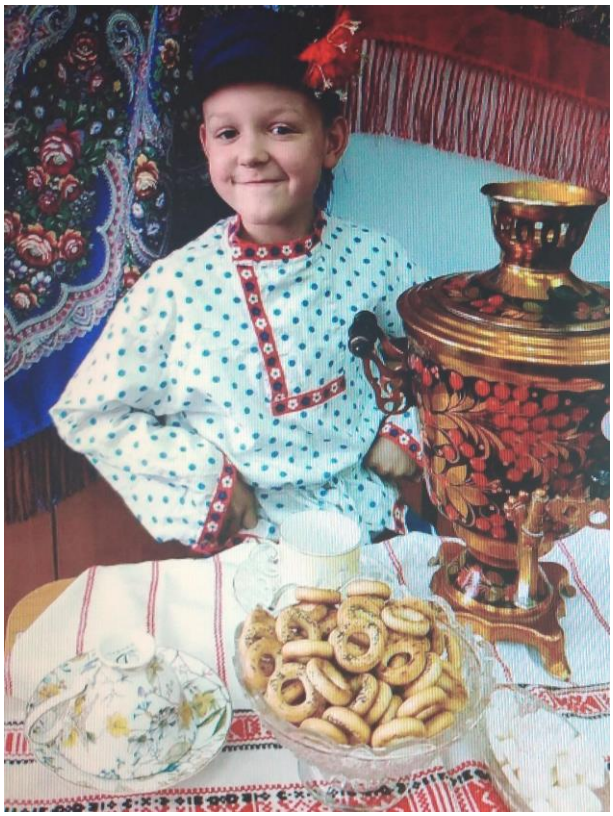

На уроке родного языка ребята 2а класса познакомились с историей русского самовара. Одной из самых ярких и показательных черт русского традиционного быта издавна считается чаепитие за самоваром. «Дорогой», «родной», «золотой Иван Иваныч», «семейный очаг» - так на Руси величали самовар.

Многие считают, что самовар – истинно русское изобретение. Однако устройства, подобные самовару, были известны еще в глубокой древности, в античные времена. Например, древние римляне, желая попить кипятка, брали сосуд, наполняли его водой и бросали туда раскаленный камень побольше, в результате чего вода закипала. Со временем и в Европе стали появляться похожие устройства, однако, с усовершенствованной конструкцией. А в Китае даже был прибор, напоминающий самовар тем, что имел трубу и поддувало.

Нет только о традициях чаепития, узнали ученики, но и сами стали участниками этой приятной и вкусной церемонии.

Корреспондент газеты Елизавета Жаркова

В феврале состоялся первый Всероссийский открытый урок 2021-го года «Наука и ты!», посвящённый началу учебного полугодия и Дню Российской науки. Урок проводился в рамках федерального проекта «Патриотическое воспитание граждан Российской Федерации» национального проекта «Образование», при поддержке Министерства Просвещения РФ.

В Уроке приняли участие обучающиесянашей школы.

В феврале в Центральной детской библиотеке им. А.П. Гайдары был дан старт «Книжкиным играм». В этом году у «Книжкиных игр» юбилей!!!

Стало хорошей традицией в середине февраля встречать в библиотеке им. А.П. Гайдара Клинских тимуровцев. Уже не первый год наша библиотека проводит для «Тимуровцев XXI века» игры по произведениям и биографии Аркадия Гайдара. В этом году ребятам было предложено прочитать такие произведения-юбиляры как «Клятва Тимура», «Дальние страны», «Р.В.С» и «Горячий камень».

«Книжкины игры» проходят в формате «Своей игры»: команды выбирают вопрос из семи категорий и за правильный ответ компетентное жюри начисляет им баллы.

В начале игры командиры тимуровских отрядов представили свои команды, руководитель Детской общественной организации «Тимуровцы XXI века» Жаннета Евгеньевна Турченкова поприветствовала ребят и пожелала им честной игры, и началось состязание.

Ребята показали свои знания произведений, биографии Гайдара и истории тимуровского движения в нашем любимом городе Клин.

Корреспондент газеты Алина Пизаева

Обучающиеся 7А класса вместе с классным руководителем Носовой Галиной Юрьевной побывали на экскурсии в "Музее образования".

Клинское учительство — страницы в истории России. Увидеть их своими глазами теперь можно в музее. Постоянная экспозиция открыта в Управлении образования. Пока здесь чуть больше сотни экспонатов, но педагоги уверены, что музей будет пополняться и обновляться.

Есть в России замечательная традиция - отмечать День науки. Согласно Указу президента от 7 июня 1999 года "Об установлении Дня российской науки" дата выбрана не случайно. В далеком 1724 году именно 8 февраля была учреждена Российская Академия Наук, её 275-летний юбилей довольно широко отмечался в нашей стране. Почти за 3 века российская наука открыла миру огромное множество великих имен и достижений, она всегда шла в первых рядах мирового научного прогресса, особенно в области фундаментальных исследований.

Награждение участников муниципальной конференции "День науки". Начальник Управления Образования Завальнюк Е.В. поздравила всех ребят и поблагодарила за участие. В конкурсе приняли участие 68 обучающихся школ, 12 ребят стали победителями и были награждены статуэтками сов и дипломами. 17 участников стали лауреатами 1 степени, им были вручены дипломы, 39 ребят стали лауреатами конкурса и были также награждены дипломами! Благодарим всех участников и их руководителей за проделанный труд и желаем дальнейших побед!

Командир юнармейского отряда Эрика Ритер давала интервью телеканалу ТВ Поиск. Эрика расказала о движении отряда. В выпуске были освещены все важные события февраля. Рассказала о тематических пятницах, поделилась успехами наших школьников и педагогов, а также о предстоящих акциях, поделилась планали на будущее.

Корреспондент газеты Алина Пизаева

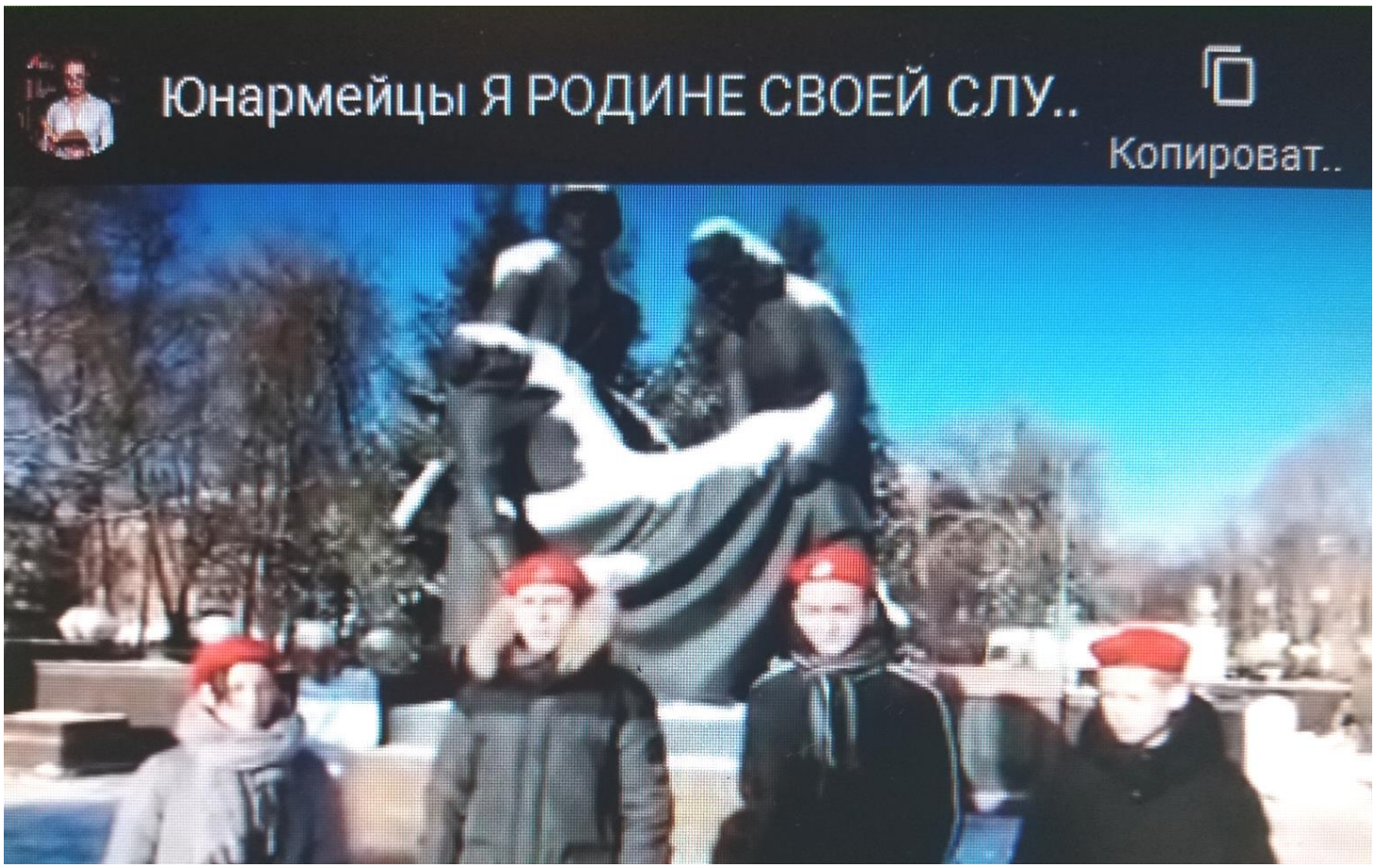

"Поможем ровесникам!"

В школе прошли праздничные мероприятия, посвященные Дню защитника Отечества. Юнармейцы приняли участие в подготовке и проведении мероприятий в начальной школе.

19 февраля 2021 года наши юнармейцы приняли участие в муниципальном военно – патриотическом конкурсе «Я Родине своей служить готов!». Ребята школы приняли участие в тимуровской операции "Поможем ровесникам!", объявленной районной детской Общественной организацией "Тимуровцы 21 века"

Корреспондент газеты Алина Пизаева